

ร้อยละของถนนทุกสายที่มีการติดตั้งไฟฟ้าสาธารณะตามจุดเสี่ยงต่างๆและสามารถใช้งานได้

ชุมชน/หมู่บ้าน	จุดเสี่ยง	ผู้รับผิดชอบ
หมู่ที่ 1 บ้านเบือยใหญ่	จุดเสี่ยง 3	สี่แยกโอเอ มินิมาร์ท, นายสถิตย์ มะลัยถาวร, อุดมศักดิ์ ศรีแก้ว
หมู่ที่ 2 บ้านเบือยใหญ่	จุดเสี่ยง 1	บ้านนางพวงมาลัย เหมะรัตน์
หมู่ที่ 3 บ้านเก่าน้อย	จุดเสี่ยง 1	บ้านนายวิรัช พักวัน
หมู่ที่ 4 บ้านนาโพธิ์	จุดเสี่ยง 2	บ้านนายประพัทธ์ ศรีศาล, สามแยกหม้อแปลงไฟฟ้า
หมู่ที่ 5 บ้านชาติ	จุดเสี่ยง 2	บ้านนายทองแสง เว็อกกลาง, หน้า อบต.เบือยใหญ่
หมู่ที่ 6 บ้านหัวฝาย	จุดเสี่ยง 2	บ้านนางพรม ยอดสง่า, นางจารุณี พลทองวิจิตร
หมู่ที่ 7 บ้านหนองบ่อ	จุดเสี่ยง 1	บ้านนายวันชัย ไชโย
หมู่ที่ 8 บ้านสว่าง	จุดเสี่ยง 3	สามแยกทางเข้าหมู่บ้าน, ศูนย์สถิติการตลาด, ประดู่วัด
รวม	15	จุดเสี่ยง

ร้อยละของไฟฟ้าสาธารณะตามจุดเสี่ยง = $\frac{\text{จำนวนจุดเสี่ยง ที่มีไฟฟ้าสาธารณะ}}{\text{จำนวนจุดเสี่ยงทั้งหมด}} \times 100$ X 100

$$= \frac{15}{15} \times 100$$

$$= 100\%$$

สมุดลงทะเบียนคุมสายทาง ทางหลวงท้องถิ่น

กรมทางหลวงชนบท กระทรวงคมนาคม



แบบ ทถ.6

หน่วยงาน...องค์การบริหารส่วนตำบลเปือยใหญ่.....

อำเภอ.....โนนศิลา.....จังหวัด.....ขอนแก่น.....

ลำดับที่	รหัสสายทาง	ชื่อสายทาง	ชั้นทางใน เขตเมือง หรือใน เขตชุมชน (ชั้น)	ชั้นทางนอก เขตเมือง หรือนอก เขตชุมชน (ชั้น)	ระยะทาง (กม.)	ผิวจราจรกว้าง (ม.)						รัศมีเขตทางจาก ศูนย์กลางถนน (ม.)		เขต ทาง กว้าง (ม.)	ปีที่ ก่อสร้าง (พ.ศ.)	ลงทะเบียนเมื่อ วัน / เดือน/ ปี	เจ้าหน้าที่ ที่ ผู้รับผิดชอบ	หมายเหตุ
						คสล.	ลาดยาง	ลูกรัง	อื่นๆ..	ไหล่ทาง	ทางเท้า	ซ้ายทาง	ขวาทาง					
1	ขก.ถ.163-01	ทางหลวงชนบท ขก3041 – รพ.สต.เปือยใหญ่		4	1.56	4.00				0.50		2.50	2.50	5.00		8-ก.ค.-65	พิฑุลย์	
2	ขก.ถ.163-02	ทางหลวงชนบท ขก3041 รพ. สต. เปือยใหญ่ - ขก3041 ทาง โค้ง บ้านเปือยใหญ่		4	0.981	4.00				0.50		2.50	2.50	5.00		8-ก.ค.-65	พิฑุลย์	
3	ขก.ถ.163-03	ทางหลวงชนบท ขก3041 – สวนป่าเฉลิมพระเกียรติ		4	3.178			4.00		0.50		2.50	2.50	5.00	2555	8-ก.ค.-65	พิฑุลย์	
4	ขก.ถ.163-04	ทางหลวงชนบท ขก.3041 ตลาดชุมชน – บ้านโนนแดง		4	4.534	4.00	5.00			0.50		2.50	2.50	5.00		8-ก.ค.-65	พิฑุลย์	
5	ขก.ถ.163-05	บ้านแก่น้อย		4	2.094	4.00	4.00	-		0.50	-	2.50	2.50	5.00		8-ก.ค.-65	พิฑุลย์	

6	ชก.ถ.163-06	บ้านสว่าง-บ้านหัวฝาย		4	2.186	4.00	-	4.00		0.50	-	2.50	2.50	5.00		8-ก.ค.-65	พิชุลย์	
7	ชก.ถ.163-07	ทางหลวงชนบท ชก.3041 วัด สะอาดบุญญาราม-ศูนย์พัฒนา เด็กเล็ก		4	0.509	4.00				-		2.00	2.00	4.00		8-ก.ค.-65	พิชุลย์	
8	ชก.ถ.163-08	ทางหลวงชนบท ชก3041 วัดป่า เจริญ - ศาลากลางบ้านชาติ		4	0.765	4.00	-	4.00		0.50	-	2.50	2.50	5.00		8-ก.ค.-65	พิชุลย์	
9	ชก.ถ.163-09	ทางหลวงชนบท ชก3041 วัด สะอาดบุญญาราม-บ้านผักหวาน		4	2.972	-	-	4.00		0.50	-	2.50	2.50	5.00		8-ก.ค.-65	พิชุลย์	
10	ชก.ถ.163-10	ทางหลวงชนบท บ้านชาติ - บ้านเสาเล้า		4	3.000			4.00		0.50		2.50	2.50	5.00		8-ก.ค.-65	พิชุลย์	
11	ชก.ถ.163-11	ถนนบ้านแก่น้อย-ห้วยวังหิน		4	1.170			5.00				2.50	2.50	5.00		8-ก.ค.-65	พิชุลย์	
12	ชก.ถ.163-12	ทางหลวงชนบท บ้านชาติ - บ้านผักหวาน		4	4.000			4.00		0.50		2.50	2.50	5.00		8-ก.ค.-65	พิชุลย์	
13	ชก.ถ.163-13	ถนนโสกแลน-บ้านผักหวาน		6	2.019			4.00				2.00	2.00	4.00		7-ธ.ค.-63	พิชุลย์	
14	ชก.ถ.163-14	ถนนวัดป่าภูชาติ-บ้านเสาเล้า		6	1.978	4.00	-	-		0.50	-	2.50	2.50	5.00		7-ธ.ค.-63	พิชุลย์	

แบบการลงทะเบียนเป็นทางหลวงท้องถิ่น

หน่วยงาน องค์การบริหารส่วนตำบลเบือยใหญ่ มีความประสงค์ที่จะขอลงทะเบียนถนน
 ในความรับผิดชอบเป็นทางหลวงท้องถิ่น ตามพระราชบัญญัติทางหลวง พ.ศ. ๒๕๓๕ แก้ไขเพิ่มเติมโดย
 พระราชบัญญัติทางหลวง (ฉบับที่ ๒) พ.ศ. ๒๕๔๔ จำนวน ๑๒ สายทาง ดังนี้

ลำดับ	รหัสสายทาง	ชื่อสายทาง	ระยะทาง (กม.)
๑	ขก.ถ.๑๖๓-๐๑	ทางหลวงชนบท ขก ๓๐๔๑ - รพ.สต.เบือยใหญ่	๑.๕๖๐
๒	ขก.ถ.๑๖๓-๐๒	ทางหลวงชนบท ขก๓๐๔๑ รพ.สต.เบือยใหญ่-ขก๓๐๔๑ ทางโค้งบ้านเบือยใหญ่	๐.๙๘๑
๓	ขก.ถ.๑๖๓-๐๓	ทางหลวงชนบท ขก ๓๐๔๑ - สวนป่าเฉลิมพระเกียรติ	๓.๑๗๘
๔	ขก.ถ.๑๖๓-๐๔	ทางหลวงชนบท ขก ๓๐๔๑ ตลาดชุมชน - บ้านโนนแดง	๔.๕๓๔
๕	ขก.ถ.๑๖๓-๐๕	บ้านแก่น้อย	๒.๐๙๔
๖	ขก.ถ.๑๖๓-๐๖	บ้านสว่าง-บ้านหัวฝ้าย	๒.๑๘๖
๗	ขก.ถ.๑๖๓-๐๗	ทางหลวงชนบท ขก ๓๐๔๑ วัดสะอาดบุญญาราม - ศูนย์พัฒนาเด็กเล็ก	๐.๕๐๙
๘	ขก.ถ.๑๖๓-๐๘	ทางหลวงชนบท ขก ๓๐๔๑ วัดป่าเรไรย์ - ศาลากลางบ้านชาติ	๐.๗๖๕
๙	ขก.ถ.๑๖๓-๐๙	ทางหลวงชนบท ขก ๓๐๔๑ วัดสะอาดบุญญาราม - บ้านผักหวาน	๒.๙๗๒
๑๐	ขก.ถ.๑๖๓-๑๐	ทางหลวงชนบทบ้านชาติ-บ้านเสาเล้า	๓.๐๐๐
๑๑	ขก.ถ.๑๖๓-๑๑	บ้านแก่น้อย-หัววังหิน	๑.๑๗๐
๑๒	ขก.ถ.๑๖๓-๑๒	ทางหลวงชนบทบ้านชาติ-บ้านผักหวาน	๔.๐๐๐

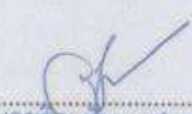
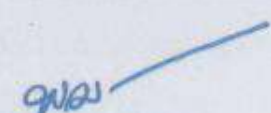
ความเห็นประกอบการพิจารณา	คำสั่ง
<p>เห็นควรลงทะเบียนเป็นทางหลวงท้องถิ่น</p> <p>(ลงชื่อ)  (นายอาระชัย แสนกัว) ท้องถิ่นจังหวัดขอนแก่น ท้องถิ่นจังหวัดขอนแก่น.....</p> <p>(วันที่)</p>	<p>ให้ลงทะเบียนเป็นทางหลวงท้องถิ่นได้และ มอบหมายให้ สำนักงานส่งเสริมการปกครองท้องถิ่น จังหวัดขอนแก่น แจง ข้าราชการหลวงชนบทขอนแก่น ทราบต่อไป</p> <p>(ลงชื่อ)  (นายสันต์เทพ เสาศกุล) รองผู้ว่าราชการจังหวัดขอนแก่นปฏิบัติราชการแทน ผู้ว่าราชการจังหวัดขอนแก่น ๕ กรกฎาคม ๒๕๖๕</p> <p>(วันที่)</p>

แบบการลงทะเบียนเป็นทางหลวงท้องถิ่น

ชื่อถนน โสภณ - บ้านผักหวาน

จาก.กม. 0+000 ถึง.กม. 2+019 ตำบล เปือยใหญ่ อำเภอ โนนศิลา จังหวัด ขอนแก่น

ระยะทาง 2.019 กิโลเมตร ประเภทผิวจราจร ลูกรีง เป็นถนนที่ท้องถิ่นดำเนินการก่อสร้างเอง

เป็นถนนรับโอนมาจาก หน่วยงานเจ้าของถนน ชื่อ องค์การบริหารส่วนตำบลเปือยใหญ่

ผลการตรวจสอบและความคิดเห็นประกอบการพิจารณา	คำสั่ง
<input type="checkbox"/> เป็นถนนในเขตเมือง/ในเขตชุมชน - ประเภทผิวจราจร - - จำนวนช่องจราจรต่อทิศทาง - ช่อง - ความกว้างของช่องจราจร - เมตร - ความกว้างของทางเท้า / ไหล่ทาง - เมตร - มีรางหรือท่อระบายน้ำตามยาวถนน - เมตร <input checked="" type="checkbox"/> เป็นถนนนอกเขตเมือง / นอกเขตชุมชน - ประเภทผิวจราจร ลูกรีง - จำนวนช่องจราจรต่อทิศทาง 1 ช่อง - ความกว้างของช่องจราจร 2.00 เมตร - ความกว้างของทางไหล่ทาง - เมตร พิจารณาแล้วเห็นควรรับลงทะเบียนเป็น ทางท้องถิ่นชั้นที่ 6 (นอกเขตเมือง) รหัสสายทาง ขก.ถ.163-13	ให้ลงทะเบียนเป็นทางหลวงท้องถิ่น ชั้นที่ 6 (นอกเขตเมือง) ได้ (ลงชื่อ) (นายจารึก เหล่าประเสริฐ) รองผู้ว่าราชการจังหวัดปฏิบัติราชการแทน ผู้ว่าราชการจังหวัดขอนแก่น (วันที่)..... การลงทะเบียน ได้ลงทะเบียนเป็นทางหลวงท้องถิ่น ชั้นที่ 6 (นอกเขตเมือง) เสร็จเรียบร้อยแล้ว ตั้งแต่วันที่..... (ลงชื่อ) (นายบัณฑิต โพธิ์ไค้) (...ท้องถิ่นจังหวัดขอนแก่น...) (ตำแหน่ง).....ท้องถิ่นจังหวัด..... (วันที่).....
(ลงชื่อ)..... (นายกกล้าหาญ ทารักษา) ผู้อำนวยการแขวงทางหลวงชนบทขอนแก่น (วันที่) - ๗ ธ.ค. ๒๕๖๓	

หมายเหตุ : การพิจารณาบรรจุเส้นทางสำหรับการลงทะเบียนทางหลวงท้องถิ่น

1) กรณีเป็นถนนในเขตเมือง / ในเขตชุมชนให้พิจารณาองค์ประกอบหลักตามประกาศกรมทางหลวงชนบท เรื่องมาตรฐานและลักษณะของทางหลวงเกี่ยวกับทางหลวงท้องถิ่น 5 ประการดังนี้ (1) ประเภทผิวจราจร (2) จำนวนช่องจราจรต่อทิศทาง (3) ความกว้างของช่องจราจร (4) ความกว้างของทางเท้า / ไหล่ทาง และ (5) มีราง / ท่อระบายน้ำเป็นไปตามประกาศ

2) กรณีเป็นถนนนอกเขตเมือง / นอกเขตชุมชนให้พิจารณาองค์ประกอบหลักตามประกาศกรมทางหลวงชนบท เรื่องมาตรฐานและลักษณะของทางหลวงเกี่ยวกับทางหลวงท้องถิ่น 4 ประการดังนี้ (1) ประเภทผิวจราจร (2) จำนวนช่องจราจรต่อทิศทาง (3) ความกว้างของช่องจราจร และ (4) ความกว้างของไหล่ทางเป็นไปตามประกาศ

แบบการลงทะเบียนเป็นทางหลวงท้องถิ่น

ชื่อถนน วัดป่าภูเขาดิน - บ้านเสาเหล้า

จาก.กม. 0+000 ถึง.กม. 1+978 ตำบล เปือยใหญ่ อำเภอ โนนศิลา จังหวัด ขอนแก่น

ระยะทาง 1.978 กิโลเมตร ประเภทผิวจราจร คสล., ลูกกรัง เป็นถนนที่ท้องถิ่นดำเนินการก่อสร้างเอง

เป็นถนนรับโอนมาจาก หน่วยงานเจ้าของถนน ชื่อ องค์การบริหารส่วนตำบลเปือยใหญ่

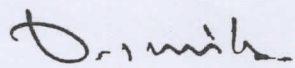
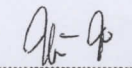
ผลการตรวจสอบและความเห็นประกอบการพิจารณา	คำสั่ง
<input type="checkbox"/> เป็นถนนในเขตเมือง/ในเขตชุมชน - ประเภทผิวจราจร - - จำนวนช่องจราจรต่อทิศทาง - ช่อง - ความกว้างของช่องจราจร - เมตร - ความกว้างของทางเท้า/ไหล่ทาง - เมตร - มีรางหรือท่อระบายน้ำตามยาวถนน - เมตร	ให้ลงทะเบียนเป็นทางหลวงท้องถิ่น ชั้นที่ 6 (นอกเขตเมือง) ได้  (ลงชื่อ)..... (นายจารึก เหล่าประเสริฐ) รองผู้ว่าราชการจังหวัด ปฏิบัติราชการแทน ผู้ว่าราชการจังหวัดขอนแก่น (วันที่).....
<input checked="" type="checkbox"/> เป็นถนนนอกเขตเมือง / นอกเขตชุมชน - ประเภทผิวจราจร คสล., ลูกกรัง ✓ - จำนวนช่องจราจรต่อทิศทาง 1 ✓ ช่อง - ความกว้างของช่องจราจร 2.00, 2.00 ✓ เมตร - ความกว้างของทางไหล่ทาง 0.50 ✓ เมตร พิจารณาแล้วเห็นควรรับลงทะเบียนเป็น ทางท้องถิ่นชั้นที่ 6 (นอกเขตเมือง) รหัสสายทาง ขก.ถ.163-14 ✓	การลงทะเบียน ได้ลงทะเบียนเป็นทางหลวงท้องถิ่น ชั้นที่ 6 (นอกเขตเมือง)เสร็จเรียบร้อยแล้ว ตั้งแต่วันที่.....  (ลงชื่อ)..... (นายปัทมกัน โพรได้) (ท้องถิ่นจังหวัดขอนแก่น.....) (ตำแหน่ง).....ท้องถิ่นจังหวัด..... (วันที่).....
(ลงชื่อ)..... (นายก้าหาญ ทารักษา) ผู้อำนวยการแขวงทางหลวงชนบทขอนแก่น (วันที่)..... ๗ ธ.ค. ๒๕๖๓	

หมายเหตุ : การพิจารณาระบุชั้นทางสำหรับการลงทะเบียนทางหลวงท้องถิ่น

1) กรณีเป็นถนนในเขตเมือง / ในเขตชุมชนให้พิจารณาองค์ประกอบหลักตามประกาศกรมทางหลวงชนบท เรื่องมาตรฐานและลักษณะของทางหลวงเกี่ยวกับทางหลวงท้องถิ่น 5 ประการดังนี้ (1) ประเภทผิวจราจร (2) จำนวนช่องจราจรต่อทิศทาง (3) ความกว้างของช่องจราจร (4) ความกว้างของทางเท้า / ไหล่ทาง และ (5) มีราง / ท่อระบายน้ำเป็นไปตามประกาศ

2) กรณีเป็นถนนนอกเขตเมือง / นอกเขตชุมชนให้พิจารณาองค์ประกอบหลักตามประกาศกรมทางหลวงชนบท เรื่องมาตรฐานและลักษณะของทางหลวงเกี่ยวกับทางหลวงท้องถิ่น 4 ประการดังนี้ (1) ประเภทผิวจราจร (2) จำนวนช่องจราจรต่อทิศทาง (3) ความกว้างของช่องจราจร และ (4) ความกว้างของไหล่ทางเป็นไปตามประกาศฯ

แบบการลงทะเบียนเป็นทางหลวงท้องถิ่น

ชื่อถนน บ้านหนองบ่อ - บ้านคูใหญ่ ✓

จาก.กม. 0+000 ถึง.กม. 0+702 ตำบล เฝ้ายใหญ่ อำเภอ โนนศิลา จังหวัด ขอนแก่น

ระยะทาง 0.702 กิโลเมตร ประเภทผิวจราจร คสล., ลูกกรัง เป็นถนนที่ท้องถิ่นดำเนินการก่อสร้างเอง เป็นถนนรับโอนมาจาก หน่วยงานเจ้าของถนน ชื่อ องค์การบริหารส่วนตำบลเฝ้ายใหญ่

ผลการตรวจสอบและความคิดเห็นประกอบการพิจารณา	คำสั่ง
<input type="checkbox"/> เป็นถนนในเขตเมือง/ในเขตชุมชน - ประเภทผิวจราจร - - จำนวนช่องจราจรต่อทิศทาง - ช่อง - ความกว้างของช่องจราจร - เมตร - ความกว้างของทางเท้า / ไหล่ทาง - เมตร - มีรางหรือท่อระบายน้ำตามยาวถนน - เมตร <input checked="" type="checkbox"/> เป็นถนนนอกเขตเมือง / นอกเขตชุมชน - ประเภทผิวจราจร คสล., ลูกกรัง - จำนวนช่องจราจรต่อทิศทาง 1 ช่อง - ความกว้างของช่องจราจร 2.00, 2.00 เมตร - ความกว้างของทางไหล่ทาง 0.50 เมตร พิจารณาแล้วเห็นควรรับลงทะเบียนเป็น ทางท้องถิ่นชั้นที่ 6 (นอกเขตเมือง) รหัสสายทาง ขก.ถ.163-15 ✓ (ลงชื่อ)..... (นายกฉ้าหาญ ทารักษา) ผู้อำนวยการแขวงทางหลวงชนบทขอนแก่น (วันที่)..... - ๗ ธ.ค. ๒๕๖๓	ให้ลงทะเบียนเป็นทางหลวงท้องถิ่น ชั้นที่ 6 (นอกเขตเมือง) ได้ (ลงชื่อ)..... (นายจารึก เหล่าประเสริฐ) รองผู้ว่าราชการจังหวัด ปฏิบัติราชการแทน ผู้ว่าราชการจังหวัดขอนแก่น (วันที่)..... การลงทะเบียน ได้ลงทะเบียนเป็นทางหลวงท้องถิ่น ชั้นที่ 6 (นอกเขตเมือง) เสร็จเรียบร้อยแล้ว ตั้งแต่วันที่..... (ลงชื่อ)..... (นายปดกณ ไพรีไธ) (..ห้องถิ่นจังหวัดขอนแก่น...) (ตำแหน่ง).....ท้องถิ่นจังหวัด..... (วันที่).....

หมายเหตุ : การพิจารณาระบุชั้นทางสำหรับการลงทะเบียนทางหลวงท้องถิ่น

1) กรณีเป็นถนนในเขตเมือง / ในเขตชุมชนให้พิจารณาองค์ประกอบหลักตามประกาศกรมทางหลวงชนบท เรื่องมาตรฐานและลักษณะของทางหลวงเกี่ยวกับทางหลวงท้องถิ่น 5 ประการดังนี้ (1) ประเภทผิวจราจร (2) จำนวนช่องจราจรต่อทิศทาง (3) ความกว้างของช่องจราจร (4) ความกว้างของทางเท้า / ไหล่ทาง และ (5) มีราง / ท่อระบายน้ำเป็นไปตามประกาศ

2) กรณีเป็นถนนนอกเขตเมือง / นอกเขตชุมชนให้พิจารณาองค์ประกอบหลักตามประกาศกรมทางหลวงชนบท เรื่องมาตรฐานและลักษณะของทางหลวงเกี่ยวกับทางหลวงท้องถิ่น 4 ประการดังนี้ (1) ประเภทผิวจราจร (2) จำนวนช่องจราจรต่อทิศทาง (3) ความกว้างของช่องจราจร และ (4) ความกว้างของไหล่ทางเป็นไปตามประกาศฯ

แบบการลงทะเบียนเป็นทางหลวงท้องถิ่น

ชื่อถนน โคนกเพ็ญ ✓

จาก.กม. 0+000 ถึง.กม. 2+185 ตำบล เปือยใหญ่ อำเภอ โนนศิลา จังหวัด ขอนแก่น

ระยะทาง 2.185 กิโลเมตร ประเภทผิวจราจร ลูกรีง เป็นถนนที่ท้องถิ่นดำเนินการก่อสร้างเอง เป็นถนนรับโอนมาจาก หน่วยงานเจ้าของถนน ชื่อ องค์การบริหารส่วนตำบลเปือยใหญ่

ผลการตรวจสอบและความเห็นประกอบการพิจารณา	คำสั่ง
<input type="checkbox"/> เป็นถนนในเขตเมือง/ในเขตชุมชน - ประเภทผิวจราจร - - จำนวนช่องจราจรต่อทิศทาง - ช่อง - ความกว้างของช่องจราจร - เมตร - ความกว้างของทางเท้า/ไหล่ทาง - เมตร - มีรางหรือท่อระบายน้ำตามยาวถนน - เมตร <input checked="" type="checkbox"/> เป็นถนนนอกเขตเมือง/นอกเขตชุมชน - ประเภทผิวจราจร ลูกรีง ✓ - จำนวนช่องจราจรต่อทิศทาง 1 ✓ ช่อง - ความกว้างของช่องจราจร 2.00 ✓ เมตร - ความกว้างของทางไหล่ทาง - เมตร พิจารณาแล้วเห็นควรรับลงทะเบียนเป็น ทางท้องถิ่นชั้นที่ 6 (นอกเขตเมือง) รหัสสายทาง ขก.ถ.163-16 ✓ (ลงชื่อ)..... (นายก้าหาญ ทารักยา) ผู้อำนวยการแขวงทางหลวงชนบทขอนแก่น (วันที่)..... - ๗ ธ.ค. ๒๕๖๓	ให้ลงทะเบียนเป็นทางหลวงท้องถิ่น ชั้นที่ 6 (นอกเขตเมือง) ได้ (ลงชื่อ)..... (นายจารึก เหล่าประเสริฐ) รองผู้ว่าราชการจังหวัดปฏิบัติราชการแทน ผู้ว่าราชการจังหวัดขอนแก่น (วันที่)..... การลงทะเบียน ได้ลงทะเบียนเป็นทางหลวงท้องถิ่น ชั้นที่ 6 (นอกเขตเมือง)เสร็จเรียบร้อยแล้ว ตั้งแต่วันที่..... (ลงชื่อ)..... (นายปิติภณ โพธิ์โต) (..ท้องถิ่นจังหวัดขอนแก่น...) (ตำแหน่ง).....ท้องถิ่นจังหวัด..... (วันที่).....

หมายเหตุ : การพิจารณาระบุชั้นทางสำหรับการลงทะเบียนทางหลวงท้องถิ่น

1) กรณีเป็นถนนในเขตเมือง / ในเขตชุมชนให้พิจารณาองค์ประกอบหลักตามประกาศกรมทางหลวงชนบท เรื่องมาตรฐานและลักษณะของทางหลวงเกี่ยวกับทางหลวงท้องถิ่น 5 ประการดังนี้ (1) ประเภทผิวจราจร (2) จำนวนช่องจราจรต่อทิศทาง (3) ความกว้างของช่องจราจร (4) ความกว้างของทางเท้า / ไหล่ทาง และ (5) มีราง / ท่อระบายน้ำเป็นไปตามประกาศ

2) กรณีเป็นถนนนอกเขตเมือง / นอกเขตชุมชนให้พิจารณาองค์ประกอบหลักตามประกาศกรมทางหลวงชนบท เรื่องมาตรฐานและลักษณะของทางหลวงเกี่ยวกับทางหลวงท้องถิ่น 4 ประการดังนี้ (1) ประเภทผิวจราจร (2) จำนวนช่องจราจรต่อทิศทาง (3) ความกว้างของช่องจราจร และ (4) ความกว้างของไหล่ทางเป็นไปตามประกาศฯ

แบบการลงทะเบียนเป็นทางหลวงท้องถิ่น

ชื่อถนน ลำห้วยวังหิน

จาก.กม. 0+000 ถึง.กม. 5+401 ตำบล เปือยใหญ่ อำเภอ โนนศิลา จังหวัด ขอนแก่น

ระยะทาง 5.401 กิโลเมตร ประเภทผิวจราจร ลูกรีง เป็นถนนที่ท้องถิ่นดำเนินการก่อสร้างเอง

เป็นถนนรับโอนมาจาก หน่วยงานเจ้าของถนน ชื่อ องค์การบริหารส่วนตำบลเปือยใหญ่

ผลการตรวจสอบและความเห็นประกอบการพิจารณา	คำสั่ง
<input type="checkbox"/> เป็นถนนในเขตเมือง/ในเขตชุมชน - ประเภทผิวจราจร - - จำนวนช่องจราจรต่อทิศทาง - ช่อง - ความกว้างของช่องจราจร - เมตร - ความกว้างของทางเท้า / ไหล่ทาง - เมตร - มีรางหรือท่อระบายน้ำตามยาวถนน - เมตร	ให้ลงทะเบียนเป็นทางหลวงท้องถิ่น ชั้นที่ 6 (นอกเขตเมือง) ได้ (ลงชื่อ)..... (นายจรรก เหล่าประเสริฐ) รองผู้ว่าราชการจังหวัด ปฏิบัติราชการแทน ผู้ว่าราชการจังหวัดขอนแก่น (วันที่).....
<input checked="" type="checkbox"/> เป็นถนนนอกเขตเมือง / นอกเขตชุมชน - ประเภทผิวจราจร ลูกรีง - จำนวนช่องจราจรต่อทิศทาง 1 ช่อง - ความกว้างของช่องจราจร 2.00 เมตร - ความกว้างของทางไหล่ทาง - เมตร	การลงทะเบียน ได้ลงทะเบียนเป็นทางหลวงท้องถิ่น ชั้นที่ 6 (นอกเขตเมือง) เสร็จเรียบร้อยแล้ว ตั้งแต่วันที่.....
พิจารณาแล้วเห็นควรรับลงทะเบียนเป็น ทางท้องถิ่นชั้นที่ 6 (นอกเขตเมือง) รหัสสายทาง ขก.ถ.163-17 (ลงชื่อ)..... (นายก้าหาญ ทารักษา) ผู้อำนวยการแขวงทางหลวงชนบทขอนแก่น (วันที่) - ๗ ๖.ค. ๒๕๖๓	(ลงชื่อ)..... (นายปิติกม โพธิ์โต) (...ท้องถิ่นจังหวัดขอนแก่น...) (ตำแหน่ง).....ท้องถิ่นจังหวัด..... (วันที่).....

หมายเหตุ : การพิจารณาระบุชั้นทางสำหรับการลงทะเบียนทางหลวงท้องถิ่น

1) กรณีเป็นถนนในเขตเมือง / ในเขตชุมชน ให้พิจารณาองค์ประกอบหลักตามประกาศกรมทางหลวงชนบท เรื่องมาตรฐานและลักษณะของทางหลวงเกี่ยวกับทางหลวงท้องถิ่น 5 ประการดังนี้ (1) ประเภทผิวจราจร (2) จำนวนช่องจราจรต่อทิศทาง (3) ความกว้างของช่องจราจร (4) ความกว้างของทางเท้า / ไหล่ทาง และ (5) มีราง / ท่อระบายน้ำเป็นไปตามประกาศ

2) กรณีเป็นถนนนอกเขตเมือง / นอกเขตชุมชน ให้พิจารณาองค์ประกอบหลักตามประกาศกรมทางหลวงชนบท เรื่องมาตรฐานและลักษณะของทางหลวงเกี่ยวกับทางหลวงท้องถิ่น 4 ประการดังนี้ (1) ประเภทผิวจราจร (2) จำนวนช่องจราจรต่อทิศทาง (3) ความกว้างของช่องจราจร และ (4) ความกว้างของไหล่ทางเป็นไปตามประกาศ

แบบการลงทะเบียนเป็นทางหลวงท้องถิ่น

ชื่อถนน ทางหลวงชนบท ขก.3041 วัดป่าเรไรย์-บ้านเสาเล้า

จาก.กม. 0+000 ถึง.กม. 2+459 ตำบล เปือยใหญ่ อำเภอ โนนศิลา จังหวัด ขอนแก่น

ระยะทาง 2.459 กิโลเมตร ประเภทผิวจราจร ลูกครึ่ง เป็นถนนที่ท้องถิ่นดำเนินการก่อสร้างเอง เป็นถนนรับโอนมาจาก หน่วยงานเจ้าของถนน ชื่อ องค์การบริหารส่วนตำบลเปือยใหญ่

ผลการตรวจสอบและความคิดเห็นประกอบการพิจารณา	คำสั่ง
<input type="checkbox"/> เป็นถนนในเขตเมือง/ในเขตชุมชน - ประเภทผิวจราจร - - จำนวนช่องจราจรต่อทิศทาง - ช่อง - ความกว้างของช่องจราจร - เมตร - ความกว้างของทางเท้า/ไหล่ทาง - เมตร - มีรางหรือท่อระบายน้ำตามยาวถนน - เมตร <input checked="" type="checkbox"/> เป็นถนนนอกเขตเมือง / นอกเขตชุมชน - ประเภทผิวจราจร ลูกครึ่ง - จำนวนช่องจราจรต่อทิศทาง 1 ช่อง - ความกว้างของช่องจราจร 2.00 เมตร - ความกว้างของทางไหล่ทาง - เมตร พิจารณาแล้วเห็นควรรับลงทะเบียนเป็น ทางท้องถิ่นชั้นที่ 6 (นอกเขตเมือง) รหัสสายทาง ขก.ถ.163-18 (ลงชื่อ)..... (นายกกล้าหาญ ทารักษา) ผู้อำนวยการแขวงทางหลวงชนบทขอนแก่น (วันที่) - ๗ ธ.ค. ๒๕๖๓	ให้ลงทะเบียนเป็นทางหลวงท้องถิ่น ชั้นที่ 6 (นอกเขตเมือง) ได้ (ลงชื่อ)..... (นายจารึก เหล่าประเสริฐ) รองผู้ว่าราชการจังหวัด ปฏิบัติราชการแทน ผู้ว่าราชการจังหวัดขอนแก่น (วันที่)..... การลงทะเบียน ได้ลงทะเบียนเป็นทางหลวงท้องถิ่น ชั้นที่ 6 (นอกเขตเมือง) เสร็จเรียบร้อยแล้ว ตั้งแต่วันที่..... (ลงชื่อ)..... (นายปดกณ โพธิ์โต) (.ท้องถิ่นจังหวัดขอนแก่น...) (ตำแหน่ง).....ท้องถิ่นจังหวัด..... (วันที่).....

หมายเหตุ : การพิจารณาระบุชั้นทางสำหรับการลงทะเบียนทางหลวงท้องถิ่น

1) กรณีเป็นถนนในเขตเมือง / ในเขตชุมชนให้พิจารณาองค์ประกอบหลักตามประกาศกรมทางหลวงชนบท เรื่องมาตรฐานและลักษณะของทางหลวงเกี่ยวกับทางหลวงท้องถิ่น 5 ประการดังนี้ (1) ประเภทผิวจราจร (2) จำนวนช่องจราจรต่อทิศทาง (3) ความกว้างของช่องจราจร (4) ความกว้างของทางเท้า / ไหล่ทาง และ (5) มีราง / ท่อระบายน้ำเป็นไปตามประกาศ

2) กรณีเป็นถนนนอกเขตเมือง / นอกเขตชุมชนให้พิจารณาองค์ประกอบหลักตามประกาศกรมทางหลวงชนบท เรื่องมาตรฐานและลักษณะของทางหลวงเกี่ยวกับทางหลวงท้องถิ่น 4 ประการดังนี้ (1) ประเภทผิวจราจร (2) จำนวนช่องจราจรต่อทิศทาง (3) ความกว้างของช่องจราจร และ (4) ความกว้างของไหล่ทางเป็นไปตามประกาศ

แบบการลงทะเบียนเป็นทางหลวงท้องถิ่น

ชื่อถนน หนองน้ำโนนรัง

จาก.กม. 0+000 ถึง.กม. 1+956 ตำบล เปือยใหญ่ อำเภอ โนนศิลา จังหวัด.ขอนแก่น
ระยะทาง 1.956 กิโลเมตร ประเภทผิวจราจร ลูกritz เป็นถนนที่ท้องถิ่นดำเนินการก่อสร้างเอง

เป็นถนนรับโอนมาจาก หน่วยงานเจ้าของถนน ชื่อ องค์การบริหารส่วนตำบลเปือยใหญ่

ผลการตรวจสอบและความเห็นประกอบการพิจารณา	คำสั่ง
<input type="checkbox"/> เป็นถนนในเขตเมือง/ในเขตชุมชน - ประเภทผิวจราจร - - จำนวนช่องจราจรต่อทิศทาง - ช่อง - ความกว้างของช่องจราจร - เมตร - ความกว้างของทางเท้า / ไหล่ทาง - เมตร - มีรางหรือท่อระบายน้ำตามยาวถนน - เมตร <input checked="" type="checkbox"/> เป็นถนนนอกเขตเมือง / นอกเขตชุมชน - ประเภทผิวจราจร ลูกritz - จำนวนช่องจราจรต่อทิศทาง 1 ช่อง - ความกว้างของช่องจราจร 2.00 เมตร - ความกว้างของทางไหล่ทาง - เมตร พิจารณาแล้วเห็นควรรับลงทะเบียนเป็น ทางท้องถิ่นชั้นที่ 6 (นอกเขตเมือง) รหัสสายทาง ขก.ถ.163-19 (ลงชื่อ)..... (นายกฉำหาญ ทารักษา) ผู้อำนวยการแขวงทางหลวงชนบทขอนแก่น (วันที่)..... - ๗ ๕.ค. ๒๕๖๓	ให้ลงทะเบียนเป็นทางหลวงท้องถิ่น ชั้นที่ 6 (นอกเขตเมือง) ได้ (ลงชื่อ)..... (นายจารึก เหล่าประเสริฐ) รองผู้ว่าราชการจังหวัด ขอนแก่น ผู้ว่าราชการจังหวัดขอนแก่น (วันที่)..... การลงทะเบียน ได้ลงทะเบียนเป็นทางหลวงท้องถิ่น ชั้นที่ 6 (นอกเขตเมือง) เสร็จเรียบร้อยแล้ว ตั้งแต่วันที่..... (ลงชื่อ)..... (นายบัณฑิต โพธิ์ไธ) (...ท้องถิ่นจังหวัดขอนแก่น...) (ตำแหน่ง).....ท้องถิ่นจังหวัด..... (วันที่).....

หมายเหตุ : การพิจารณาระบุชั้นทางสำหรับการลงทะเบียนทางหลวงท้องถิ่น

1) กรณีเป็นถนนในเขตเมือง / ในเขตชุมชนให้พิจารณาองค์ประกอบหลักตามประกาศกรมทางหลวงชนบท เรื่องมาตรฐานและลักษณะของทางหลวงเกี่ยวกับทางหลวงท้องถิ่น 5 ประการดังนี้ (1) ประเภทผิวจราจร (2) จำนวนช่องจราจรต่อทิศทาง (3) ความกว้างของช่องจราจร (4) ความกว้างของทางเท้า / ไหล่ทาง และ (5) มีราง / ท่อระบายน้ำเป็นไปตามประกาศ

2) กรณีเป็นถนนนอกเขตเมือง / นอกเขตชุมชนให้พิจารณาองค์ประกอบหลักตามประกาศกรมทางหลวงชนบท เรื่องมาตรฐานและลักษณะของทางหลวงเกี่ยวกับทางหลวงท้องถิ่น 4 ประการดังนี้ (1) ประเภทผิวจราจร (2) จำนวนช่องจราจรต่อทิศทาง (3) ความกว้างของช่องจราจร และ (4) ความกว้างของไหล่ทางเป็นไปตามประกาศ

แบบการลงทะเบียนเป็นทางหลวงท้องถิ่น

ชื่อถนน เลียบลำห้วยโศกตาเหลาฝั่งตะวันตก

จาก.กม. 0+000 ถึง.กม. 3+195 ตำบล เปือยใหญ่ อำเภอ โนนศิลา จังหวัด ขอนแก่น

ระยะทาง 3.195 กิโลเมตร ประเภทผิวจราจร ลูกครึ่ง เป็นถนนที่ท้องถิ่นดำเนินการก่อสร้างเอง

เป็นถนนรับโอนมาจาก หน่วยงานเจ้าของถนน ชื่อ องค์การบริหารส่วนตำบลเปือยใหญ่

ผลการตรวจสอบและความเห็นประกอบการพิจารณา	คำตั้ง
<input type="checkbox"/> เป็นถนนในเขตเมือง/ในเขตชุมชน - ประเภทผิวจราจร - - จำนวนช่องจราจรต่อทิศทาง - ช่อง - ความกว้างของช่องจราจร - เมตร - ความกว้างของทางเท้า / ไหล่ทาง - เมตร - มีรางหรือท่อระบายน้ำตามยาวถนน - เมตร	ให้ลงทะเบียนเป็นทางหลวงท้องถิ่น ชั้นที่ 6 (นอกเขตเมือง) ได้ (ลงชื่อ)..... (นายจารึก เหล่าประเสริฐ) รองผู้ว่าราชการจังหวัดบุรีรัมย์ ผู้ว่าราชการจังหวัดขอนแก่น (วันที่).....
<input checked="" type="checkbox"/> เป็นถนนนอกเขตเมือง / นอกเขตชุมชน - ประเภทผิวจราจร ลูกครึ่ง - จำนวนช่องจราจรต่อทิศทาง 1 ช่อง - ความกว้างของช่องจราจร 2.00 เมตร - ความกว้างของทางไหล่ทาง - เมตร พิจารณาแล้วเห็นควรรับลงทะเบียนเป็น ทางท้องถิ่นชั้นที่ 6 (นอกเขตเมือง) รหัสสายทาง ขก.ถ.163-20 (ลงชื่อ)..... (นายกัณฑ์ ทารักษา) ผู้อำนวยการแขวงทางหลวงชนบทขอนแก่น - ๗ ม.ค. ๒๕๖๔ (วันที่).....	การลงทะเบียน ได้ลงทะเบียนเป็นทางหลวงท้องถิ่น ชั้นที่ 6 (นอกเขตเมือง) (เสร็จเรียบร้อยแล้ว) ตั้งแต่วันที่..... (ลงชื่อ)..... (นายบัณฑิต โพธิ์โต) (.ท้องถิ่นจังหวัดขอนแก่น.....) (ตำแหน่ง).....ท้องถิ่นจังหวัด..... (วันที่).....

หมายเหตุ : การพิจารณาระบุชั้นทางสำหรับการลงทะเบียนทางหลวงท้องถิ่น

1) กรณีเป็นถนนในเขตเมือง / ในเขตชุมชน ให้พิจารณาองค์ประกอบหลักตามประกาศกรมทางหลวงชนบท เรื่องมาตรฐานและลักษณะของทางหลวงเกี่ยวกับทางหลวงท้องถิ่น 5 ประการดังนี้ (1) ประเภทผิวจราจร (2) จำนวนช่องจราจรต่อทิศทาง (3) ความกว้างของช่องจราจร (4) ความกว้างของทางเท้า / ไหล่ทาง และ (5) มีราง / ท่อระบายน้ำเป็นไปตามประกาศ

2) กรณีเป็นถนนนอกเขตเมือง / นอกเขตชุมชน ให้พิจารณาองค์ประกอบหลักตามประกาศกรมทางหลวงชนบท เรื่องมาตรฐานและลักษณะของทางหลวงเกี่ยวกับทางหลวงท้องถิ่น 4 ประการดังนี้ (1) ประเภทผิวจราจร (2) จำนวนช่องจราจรต่อทิศทาง (3) ความกว้างของช่องจราจร และ (4) ความกว้างของไหล่ทางเป็นไปตามประกาศฯ

ร้อยละของถนนทุกสายที่มีการติดตั้งไฟฟ้าสาธารณะตามจุดเสี่ยงต่างๆและสามารถใช้งานได้

ชุมชน/หมู่บ้าน			จุดเสี่ยง	
หมู่ที่ 1	บ้านเปือยใหญ่	3	จุดเสี่ยง	สี่แยกโอเอ มินิมาร์ท, นายสถิตย์ มะลัยเถาว์, อุดมศักดิ์ ศรีแก้ว
หมู่ที่ 2	บ้านเปือยใหญ่	1	จุดเสี่ยง	บ้านนางพวงมาลัย เหมะรัตน์
หมู่ที่ 3	บ้านแก่น้อย	1	จุดเสี่ยง	บ้านนายวิรัช พักวัน
หมู่ที่ 4	บ้านนาโพธิ์	2	จุดเสี่ยง	บ้านนายประพัทธ์ ศรีตาล, สามแยกหม้อแปลงไฟฟ้า
หมู่ที่ 5	บ้านชาติ	2	จุดเสี่ยง	บ้านนายทองแสง เวียกกลาง , หน้า อบต.เปือยใหญ่
หมู่ที่ 6	บ้านหัวฝาย	2	จุดเสี่ยง	บ้านนางพรหม ยอดสง่า , นางจารุณีษ์ พลทองวิจิตร
หมู่ที่ 7	บ้านหนองบ่อ	1	จุดเสี่ยง	บ้านนายวันชัย ไชยโย
หมู่ที่ 8	บ้านสว่าง	3	จุดเสี่ยง	สามแยกทางเข้าหมู่บ้าน, ศูนย์สาธิตการตลาด, ประตูดัด
	รวม	15	จุดเสี่ยง	

$$\begin{aligned}
 \text{ร้อยละของไฟฟ้าสาธารณะตามจุดเสี่ยง} &= \frac{\text{จำนวนจุดเสี่ยง ที่มีไฟฟ้าสาธารณะ}}{\text{จำนวนจุดเสี่ยงทั้งหมด}} \times 100 \\
 &= \frac{15}{15} \times 100 \\
 &= 100\%
 \end{aligned}$$



□ หลอดไฟออเรสเซนต์ 2x36 วัตต์

○ หลอดฮาโลเจนต์ 60 วัตต์



หนองสิม

1. นางสมถวิล มณีทัศน์
2. นางทองเพชร ชานนท์
3. นายสนั่น ขอดสง่า
4. นางสง่า หาดดี
5. สีนเอก โอ เอ มินิมาร์ท
6. นายวรินทร์ กอมณี
7. นางเกียม อุพัน
8. นางเจ็ช นุญศิริ
9. นายยุทธชัย มังกร
10. นายจูน คัมพู
11. นางรจนา ชนเวียง
12. นายเกษม วิเศษนอก
13. นายคำปถิว พลสวัสดิ์
14. นางหอมทอง มหาวชัย
15. นางม้วย คำมีภา
16. ศาลากลางบ้าน
17. นายธี กระแส
18. นางรัตนะ บุญมาหล้า
19. นายยุทธพร อุทิน
20. นายศักดิ์ชัย มะลัยถาวร
21. โรงเรียนนาถชุมชน
22. นายวิชัย อัมเดือน
23. นายสังวาลย์ ชาวงษ์
24. นายบุญร่วม แพงบุตร
25. นายอุดมศักดิ์ ศรีแก้ว
26. นางอำนาจ คำพิพา
27. หน้าโรงพยาบาลชุมชน
28. นางดวงจันทร์ ชาวโพธิ์
29. สามแยก หนองสิม
30. จ.ตอ.มกคด
31. นางสงวน อัดถาชน



โครงการ :
 แสงสว่างภายในหมู่บ้าน
 บ้านเปือยใหญ่ หมู่ที่ 1
 ตำบลเปือยใหญ่
 อำเภอโนนศิลา
 จังหวัดขอนแก่น

สำรวจ :
 นายพิชิตย์ อู่ทับทิมพิศ
 เจ้าพนักงาน

ออกแบบ-เขียนแบบ :
 นายพิชิตย์ อู่ทับทิมพิศ
 นายช่างไฟฟ้า

ตรวจ :
 นายเชษฐา อุตทองดี
 ผู้ควบคุมงานช่าง

เห็นชอบ :
 นายพิภาพ น้อยพา
 ปลัดองค์การบริหารส่วนตำบลเปือยใหญ่

อนุมัติ :
 นายสุรพงษ์ อภิวิไลวงศ์
 นายองค์การบริหารส่วนตำบลเปือยใหญ่

หมายเหตุ :
 แผนที่จะติดตั้งไฟฟ้าแสงสว่าง

28 30 27

บ้านเปือยใหญ่ หมู่ที่ 1



โครงการ:
 แง่สว่างภายในหมู่บ้าน
 บ้านเปือยใหญ่ หมู่ที่ 2
 ตำบลเปือยใหญ่
 อำเภอโนนศิลา
 จังหวัดขอนแก่น

สำรวจ:
 นายพิชิตย์ ดุจกันตังค์
 งามพิลา

ออกแบบเขียนแบบ:
 นายพิชิตย์ ดุจกันตังค์
 นพตง ใจพิลา

ตรวจ:
 นายประจักษ์ ภูทองเงิน
 ผู้อำนวยการกองช่าง

เห็นชอบ:
 นายพิลา น้อยพา
 ปลัดองค์การบริหารส่วนตำบลเปือยใหญ่

อนุมัติ:
 นายสุวิทย์ ตรีวงษ์
 นายคณิศรกรวีร์ วัฒนกันตังค์
 นายก อบจ.ขอนแก่น

แผนที่จุดติดตั้งไฟฟ้าแสงสว่าง

- หลอดฟลูออโรสแกน 2x36 วัตต์
- หลอดฮาโลเจน 60 วัตต์

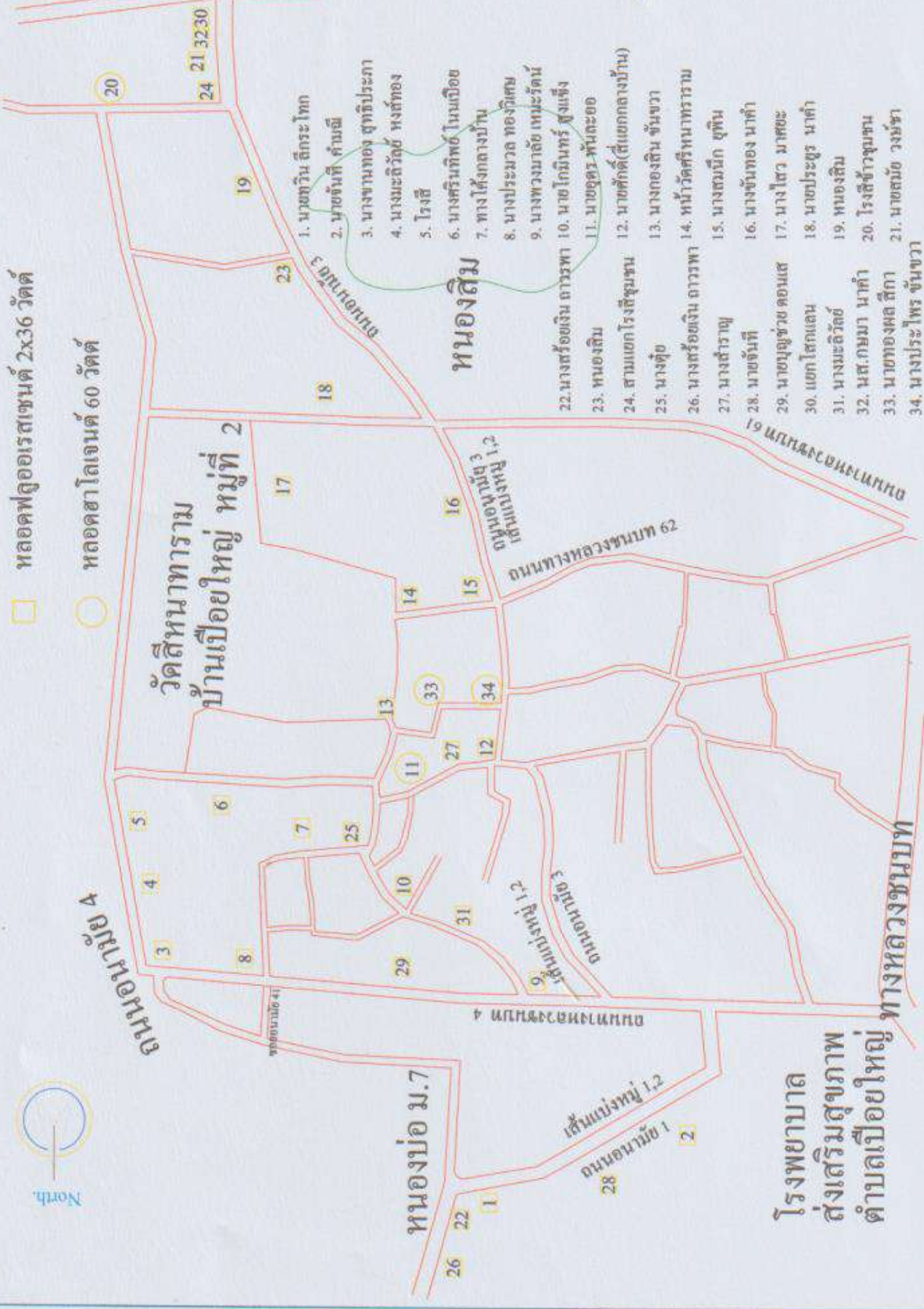

โรงพยาบาล
 ส่งเสริมสุขภาพ
 ตำบลเปือยใหญ่

ทางหลวงชนบท



□ หลอดฟลูออเรสเซนต์ 2x36 วัตต์

○ หลอดฮาโลเจนต์ 60 วัตต์

1. นางทองจันทร์ ชันขวา
2. นายงศ์ยศ เชนฐา
3. นายจันทงค์ จันทะดี
4. นางจันทร์รา นายบรรทม สมนั่ง
5. นายวิรัช พักวัน
6. นายอุทัย ดวงมณี
7. ศูนย์สาธิตการตลาด

8. นางทองไหว หารฟ้า
9. นายชาย ยุพันธ์
10. นายคาน บุคตะ
11. นายบุญมี ไสยะเกตุ
12. นางบุญล้อม สูงนาม (นายคาแก้วพล)
13. นายเรียง สูงนาม
14. นายหนู ตักันนอก
15. นายอุทัย จาระบับ
16. นายบัวเลิศ ศรียา
17. สนั่นกัท
18. นายอำนาจ จาระบับ
19. หน้าวัด
20. ประปาหมู่บ้าน
21. นายบุญเต็ม
22. ศูนย์ถ่ายทอดเทคโนโลยีการเกษตร

15 21
ศาลากลางบ้าน
17

เขตเทศบาลเมือง

เขตเทศบาลเมือง

โครงการ :

แสงสว่างภายในหมู่บ้าน
บ้านเก่าฝ้าย หมู่ที่ 3
ตำบลบึงบอนใหญ่
อำเภอบึงนาราง
จังหวัดพิจิตร

สำรวจ :

นายพิชิตย์ ดุจกันพิมพ์
ช่างไฟฟ้า

ออกแบบ :

นายพิชิตย์ ดุจกันพิมพ์
นช่างไฟฟ้า

ตรวจ :

นายองศา ภูคองเงิน
ผู้อำนวยการกองช่าง

เห็นชอบ :

นายพิภพ น้อยพา
ปลัดองค์การบริหารส่วนตำบลบึงบอนใหญ่

อนุมัติ :

นายสุรพงษ์ ตวีระงษ์
นายกองค์การบริหารส่วนตำบลบึงบอนใหญ่

แสดงตน :

นายพิชิตย์ ดุจกันพิมพ์
นายองศา ภูคองเงิน



โครงการ :

แสงสว่างภายในหมู่บ้าน
บ้านนาโพธิ์ หมู่ที่ 4
(ตำบลบึงใหญ่ อำเภอในมโนศึกษา จังหวัดขอนแก่น)

สำรวจ :

นายพิชุลย์ กงกันทิพย์
ช่างไฟฟ้า

ออกแบบเขียนแบบ :

นายพิชุลย์ กงกันทิพย์
ช่างไฟฟ้า

ตรวจ :

นายจรรยา อุดรทองหิน
ผู้ชำนาญการช่าง

เห็นชอบ :

นายพิชิต ไม้ดอก
นักออกแบบระบบสายเคเบิลใยแก้ว

อนุมัติ :

นายสุภัทนต์ ศรีสวัสดิ์
นายกองค์การบริหารส่วนตำบลบึงใหญ่

แสงสว่าง

แผนผังการจัดวางไฟฟ้าแสงสว่าง

1. นายสุริยา เทียบอุทัย
2. ประภาพรบ้าน
3. นายมณี มณีพราว
4. นางไพจิตร เพิ่มชุต
5. นายณรงค์ แสนเสริม
6. นายอำนาจ พูลศรี
7. นายวิญญู มณีพราว(หน้าบ้าน อบต.บึงใหญ่)
8. นายประพัทธ์ ศรีตาด
9. สามแยก หม้อแปลงไฟฟ้า
10. นายสุพัฒน์ ยอดสง่า
11. นายวิจิตร สีกา
12. นางสงบ (คอกของชลประทาน)
13. ชุดควบคุมไฟฟ้า
14. นายบุญมี

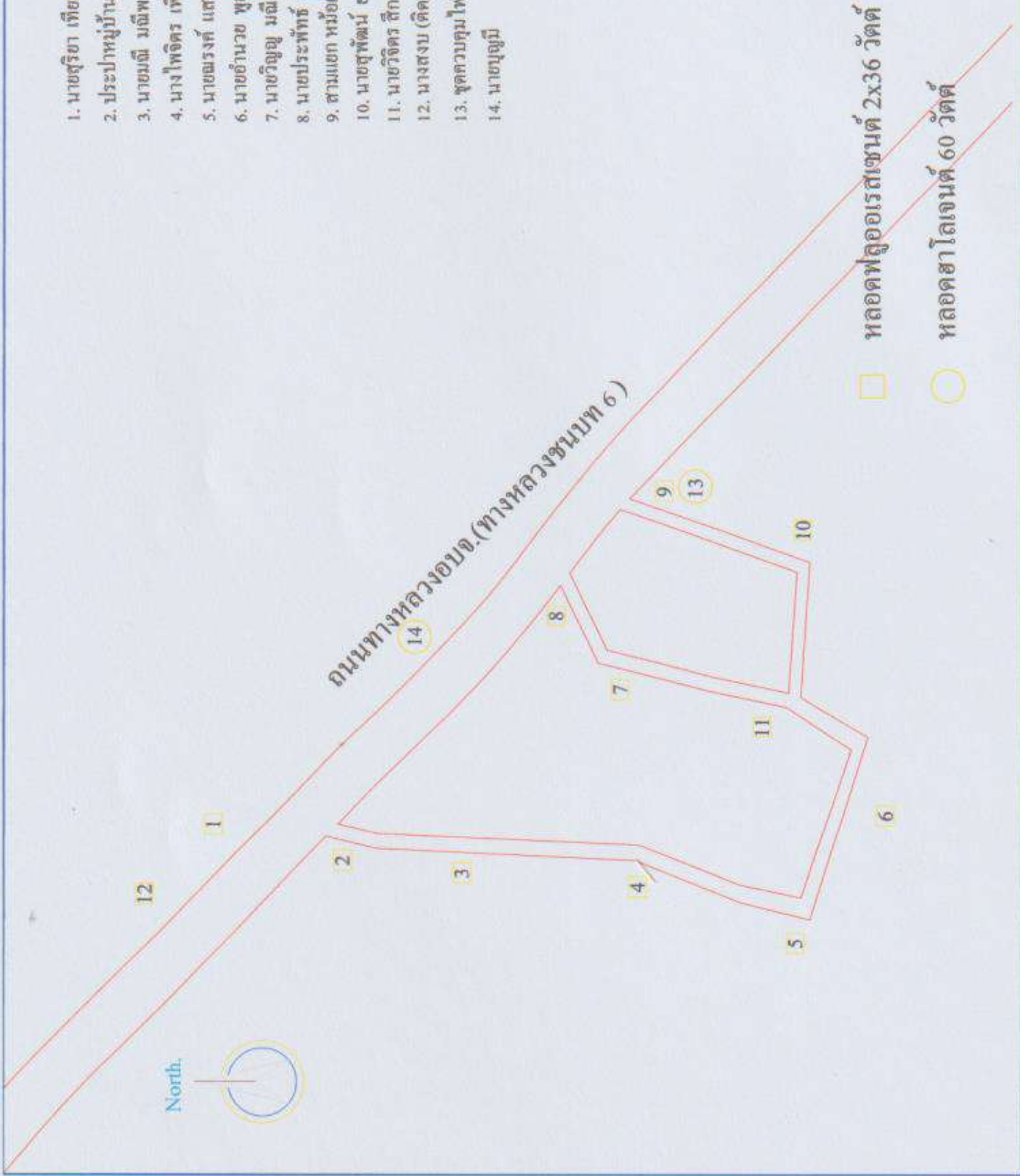

□ หลอดฟลูออโรเรสเซนต์ 2x36 วัตต์

○ หลอดฮาโลเจนต์ 60 วัตต์

North.



โครงการ :
แสงสว่างภายในหมู่บ้าน
บ้านชาติ หมู่ที่ 5
ตำบลเวียงใหญ่
อำเภอโนนศิลา
จังหวัดขอนแก่น

ผู้สำรวจ :
นายพิชิต อึ้งทับพันท์

ออกแบบเขียนแผนที่ :
นายพิชิต อึ้งทับพันท์
งานไฟฟ้า

ตรวจ :
นายวิชาญ อุดมวงสิน
ผู้ควบคุมก่อสร้าง

เห็นชอบ :
นายวิชาญ อึ้งทับพันท์
ปลัดองค์การบริหารส่วนตำบลเวียงใหญ่

อนุมัติ :
นายสุรพงษ์ อึ้งอองชัย
นายกองค์การบริหารส่วนตำบลเวียงใหญ่
นายสุรพงษ์ อึ้งอองชัย
นายอรรถกร อึ้งอองชัย
นายสุรพงษ์ อึ้งอองชัย
นายอรรถกร อึ้งอองชัย

วัดป่าเรไรย์

อบต.เวียงใหญ่

วัดสะอาดบุญญาราม

หนองขี้สูด

1. นายวิชาญ อึ้งอองชัย
2. หน้า อบต.เวียงใหญ่
3. นายทองแสง เวียงกลาง(หม้อแปลงไฟฟ้า)
4. ที่วัดสะอาดบุญญาราม
5. สามแยกห้าวัด
6. นางนาง ชาวโพธิ์
7. นายทองทัต ไทราช (นายหมี่)
8. นางบัวเรียน มหาปธานนท์
9. นายณะภา ตีกา (ชายออกแล้ว)
10. นายรัชชิต ศรีแก้ว
11. นางประมวล พานะ
12. นางนฤมล วรรณ
13. นางสาว ชาวโพธิ์
14. นายประมวล คูอินทพันธ์
15. นายประพัทธ์ ขุนเพชร
16. นายสุพจน์ ศาสศรี
17. นายทวี บุญหยาด
18. นางสมหมาย ประทุมมา
19. นางประหัตต์ ชาวโพธิ์
20. นายจรูญ ศรีแสง
21. นางบุญชู โสพรรณมา
22. นายสุวรรณ จำปาทอม(ดอนปู่ตา)
23. ดอนปู่ตา
24. นายกิตติ บุญหยาด
25. สามแยกไปบ้านหนองกง
26. นายเถิง เทือกเพ็ช เทือกเพ็ช
27. นางอภิญญา บุตรปรีช



- หลอดฟลูออโรสเซนต์ 2x36 วัตต์
- หลอดฮาโลเจน 60 วัตต์

หอดูดพลูออเรสเซนซ์ 2x36 วัตต์

หอดูดฮาโลเจนต์ 60 วัตต์



North.



1. ประจูดรักจิตมณีวรรณ
2. นายเฉลิม ชาวโพธิ์
3. นายพนตล ชาวโพธิ์
4. นายเจ็ด โพธิธา
5. นางฉวี ศรีแก้ว
6. มุมหนองน้ำ
7. นางบัวพันธ์ ศรีแก้ว
8. นายสุข ศรีแก้ว
9. นายคุณลาบ บุคตะเซีย 1
10. นางจาวุณี พลทองวิจิตร(ตั้งน้ำประปา)
11. นายวิรัตน์ ชุนนทร์(สามแยกกลางบ้าน)
12. นายทองม้วน เพิ่มพูล
13. นางพรม ยอดสง่า
14. นายบุญเพ็ง ราชกิจ
15. นายสมหมาย สระบุรี
16. นางรุ่งทิพย์ บุญทัน
17. นายวิศักดิ์ สุทธิ
18. นางสาวอัญญา ไฉนแมน
19. นายสี คงซื่อ

20. ประปาหมู่บ้าน
21. นายเหล่ง น้อยโมทอง
22. ป้อมยาม ทางเข้าหมู่บ้าน
23. ฟ้างโรงเรือน
24. ทางโค้งไปบ้านคันทวาน (นายทองสุข)
25. หน้บ้าน อบค.แสงจันทร์
26. โรงเก็บน้ำมัน นางจาวุณี พลทองวิจิตร
27. กลางหมู่บ้าน
28. นายโพธิ์ศรี ยอดสง่า
29. นายบุญเพ็ง ราชกิจ (นางสมมติ)
30. นายสุคนธ์ บุคตะเซีย 2

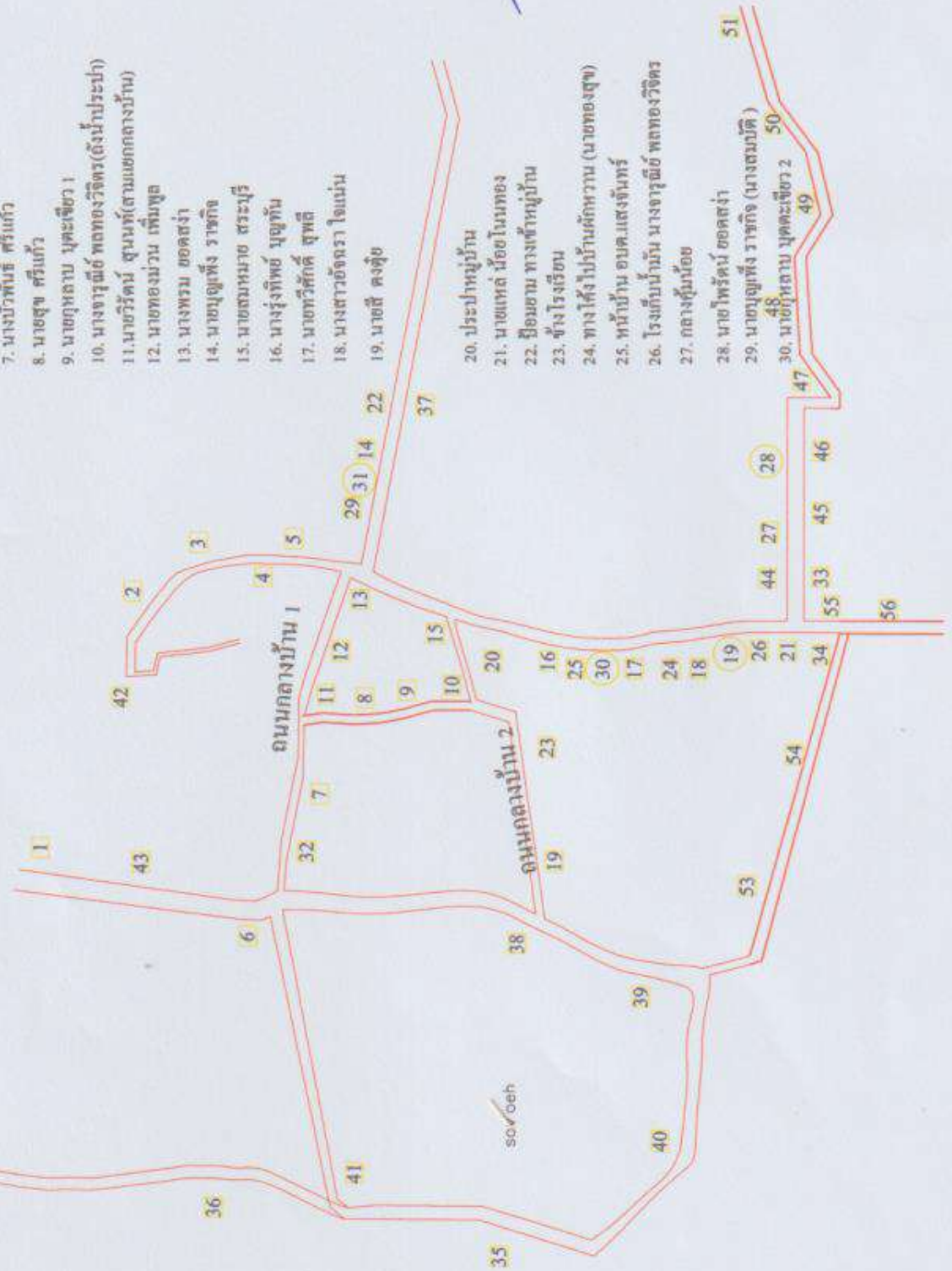

โครงการ :

แสงสว่างภายในหมู่บ้าน
บ้านหัวฝาย หมู่ที่ 6
ตำบลเบ็ญ้อยใหญ่
อำเภอโนนศิลา
จังหวัดขอนแก่น

สำรวจ :

นายสุชาติ ทุ่งกันภัย
ช่างไฟฟ้า

ออกแบบ :

นายสุชาติ ทุ่งกันภัย
ช่างไฟฟ้า

ตรวจ :

นายเชษฐา กุศลวงษ์
ผู้อำนวยการงาน

เห็นชอบ :

นายพิภพ โฉมพา
ปลัดเทศบาลตำบลเบ็ญ้อยใหญ่

อนุมัติ :

นายสุพจน์ อธิวงษ์
นายกเทศมนตรีตำบลเบ็ญ้อยใหญ่

อนุมัติ :

นายสุชาติ ทุ่งกันภัย
ช่างไฟฟ้า



โครงการ :

แสดงผังภายในหมู่บ้าน
บ้านหนองบ่อ หมู่ที่ 7
ตำบลบึงขังใหญ่
อำเภอโนนศิลา
จังหวัดขอนแก่น

สำรวจ :

นายพิชิต คุ้มพันธ์
จังหวัด...

ออกแบบเขียนแบบ :

นายพิชิต คุ้มพันธ์
นาย...

ตรวจ :

นายวิชาญ ภูครองหิน
ผู้อำนวยการ...

เห็นชอบ :

นายพิภาพ น้อยพา
ปลัดองค์การบริหารส่วนตำบลบึงขังใหญ่

อนุมัติ :

นายสุพิท ใจสิงห์
นายกองค์การบริหารส่วนตำบลบึงขังใหญ่

แสดงตน :

แนบที่จุดติดตั้งไฟฟ้าแสงสว่าง

1. นายทองใบ สินธาร์
2. นางลำพูน จันทร์ขาว
3. นายหมา สุพิน
4. นางอ่อนสา
5. นายไพบ ขาวงษ์
6. นายประไพพรศรี
7. นางเอก ศรีประเสริฐ
8. นายวันชัย ไชยโย
9. นางมะลิวัลย์ พรหมบุตร
10. นายหนูเจน เกมามี
11. นายสมมาตย์ ไทราช
12. นางฉลวย สมิตินุต
13. นางทองคำ สีกา
14. นางฉวี สีกา
15. นายสุวิทย์ ยอดสง่า
16. นางอุไรวรรณ วิวัฒน์ภิญโญ (อบต.ภวี)
17. นางบัวทอง
18. นหนองบ่อ

บ้านหนองบ่อ

- หลอดฟลูออเรสเซนต์ 2x36 วัตต์
- หลอดฮาโลเจนต์ 60 วัตต์



North.



โครงการ : แสงสว่างภายในหมู่บ้าน บ้านสว่าง หมู่ที่ 8 ตำบลเบือใหญ่ อำเภอโนนศิลา จังหวัดขอนแก่น
ผู้สำรวจ : นายพิชิตย์ อุตพงษ์สิน งามใจพิลา
ออกกฏหมาย : นายพิชิตย์ อุตพงษ์สิน นามงามใจพิลา
ตรวจ : นายประยิว อุตพงษ์สิน ผู้อำนวยการกองช่าง
เห็นชอบ : นายพิลา น้อยพลา ปลัดกองการช่างและควบคุมอาคาร
อนุมัติ : นายสุพงษ์ อภิลงษ์ นายกองการช่างและควบคุมอาคาร
หมายเหตุ : แผนที่จุดติดตั้งไฟฟ้าแสงสว่าง

1. สามแยกทางเข้าหมู่บ้าน
2. นางนาง พูลผล
3. นายคำรง ประพฤติธิน
4. ศูนย์สารนิเทศการตลาด
5. ตรงข้ามเมรุวัด
6. นายนิคม นาตรีชน
7. นายเพ็ง บัณฑิตาโท
8. ประชิวัด
9. เสาไฟฟ้าหม้อแปลง
10. นายถน งามโพธิ์
11. นางสุข สูงขึ่ง
12. นายวิทย์ คังชาติ
13. นางทอง พูลผล
14. นายเอกชัย แสนบุญ
15. หน้าวัด

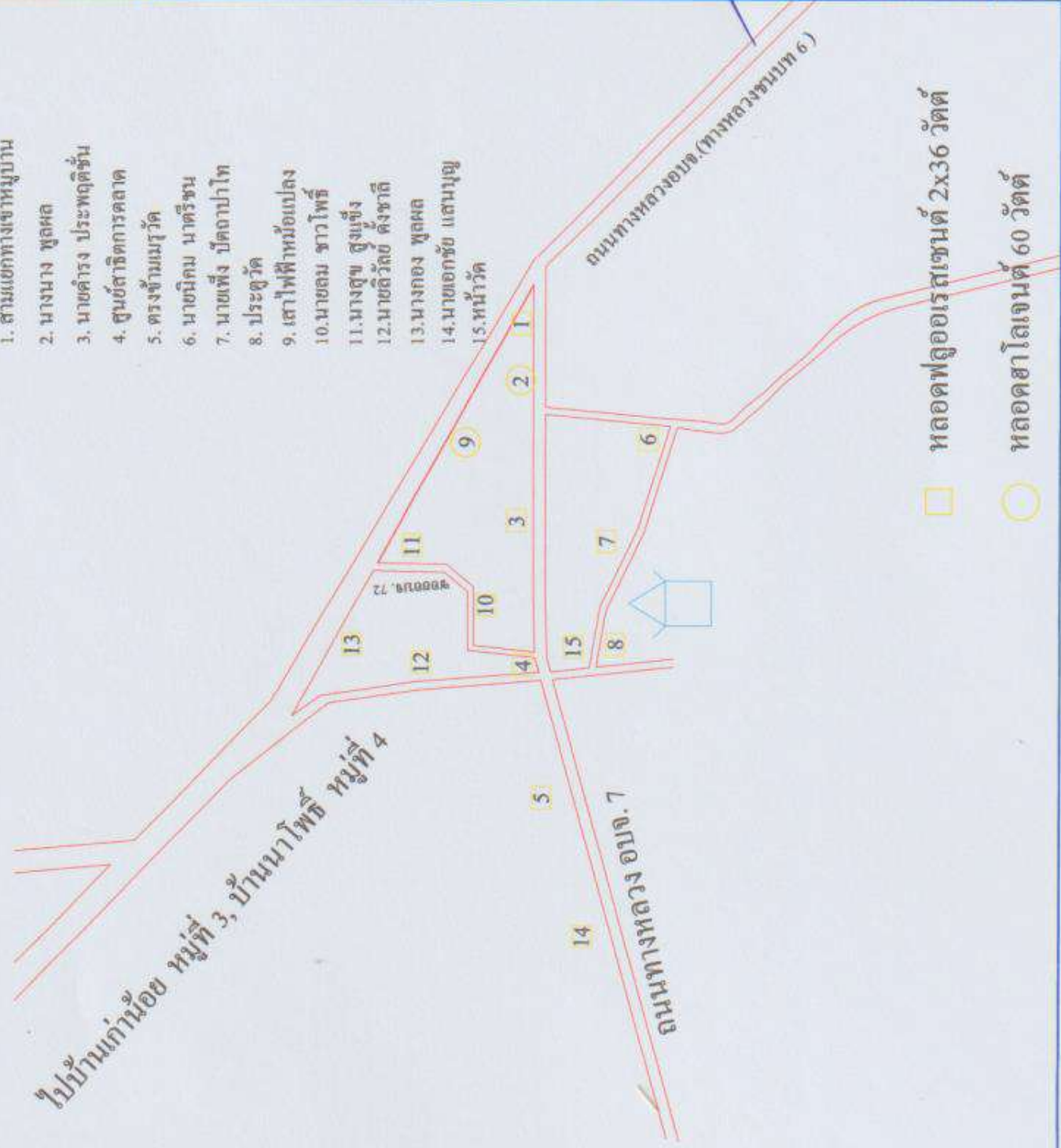

- หลอดฟลูออโรสเซนส์ 2x36 วัตต์
- หลอดฮาโลเจนต์ 60 วัตต์

หนังสือแจ้งซ่อมไฟฟ้าแสงสว่างสาธารณะ

เลขที่ 1.6 / 6.6
วันที่ 24 ส.ค. 2566
เวลา

ที่ /

บ้าน เวียงป่าเป้า ตำบลเปือยใหญ่
อำเภอโนนศิลา จังหวัดขอนแก่น ๔๐๑๑๐

วันที่ ๒๐ เดือน สิงหาคม พ.ศ. ๒๕๖๖

เรื่อง แจ้งซ่อมไฟฟ้าแสงสว่างสาธารณะ

เรียน นายองค์การบริหารส่วนตำบลเปือยใหญ่

ด้วยไฟฟ้าแสงสว่างสาธารณะ บ้าน เวียงป่าเป้า ๗, 7 ได้ชำรุดเสียหายใช้งานไม่ได้
ราษฎรในหมู่บ้านได้รับความเดือดร้อนจากการคมนาคมและการเดินทางในเวลากลางคืน

ดังนั้นเพื่อบรรเทาความเดือดร้อนของประชาชนและเป็นการลดอุบัติเหตุจากการคมนาคมในเวลา
กลางคืน จึงขอความอนุเคราะห์มายังองค์การบริหารส่วนตำบลเปือยใหญ่ เพื่อดำเนินการปรับปรุงซ่อมแซมไฟฟ้าแสง
สว่างสาธารณะ สถานที่ดังนี้

- ๑. บ้าน หมู่ ๗ ท.พ. ๗๖๖๖ ๗๖๖๖
- ๒. ท.พ. ๗๖๖๖ ๗๖๖๖
- ๓. ทาง หมู่ ๗ ๗๖๖๖
- ๔. ๗๖๖๖ ๗๖๖๖
- ๕. ๗๖๖๖ ๗๖๖๖
- ๖. ๗๖๖๖ ๗๖๖๖
- ๗. ๗๖๖๖ ๗๖๖๖
- ๘. ๗๖๖๖ ๗๖๖๖
- ๙. ๗๖๖๖ ๗๖๖๖
- ๑๐. ๗๖๖๖ ๗๖๖๖

จึงเรียนมาเพื่อโปรดพิจารณาดำเนินการต่อไป

เพื่อ โปรดพิจารณา

ขอแสดงความนับถือ

(นายเนรมิตร มุลวงค์)
ผู้อำนวยการกองช่าง

(ลงชื่อ) อ. น. ต. อ. ผู้แจ้ง

เพื่อ โปรดพิจารณา

ตำแหน่ง (ถ้ามี)

(นายพิภพ น้อยพา)

โทรศัพท์

ปลัดองค์การบริหารส่วนตำบล

หนังสือรับรอง

ด้วยองค์การบริหารส่วนตำบลเปือยใหญ่ ได้รับคำร้องกรณีไฟฟ้าแสงสว่างชำรุดหรือขัดข้อง
ไม่สามารถให้แสงสว่างตามถนนสาธารณะได้ ตามหนังสือที่..... 16 / 66 นั้น

ข้าพเจ้า..... อุบล คำมา บ้านเลขที่ 26 หมู่ที่ 7.....

ด.เปือยใหญ่ อ.โนนศิลา จ.ขอนแก่น ผู้รับรองหรือผู้พักอาศัยอยู่บริเวณไฟฟ้าสาธารณะชำรุด หรือ
เสียหาย ขอรับรองว่าองค์การบริหารส่วนตำบลเปือยใหญ่ได้ทำการปรับปรุงซ่อมแซมไฟฟ้าแสงสว่าง
ให้สามารถใช้งานได้ แล้ว ดังนี้

ลำดับที่	สถานที่	รายละเอียดการปรับปรุงซ่อมแซม	หมายเหตุ
1	ถนนหน้า อบต.	- เปลี่ยนหลอดไฟ 2 ชุด	
2	บริเวณไฟ	- เปลี่ยนหลอดไฟ 2 ชุด	
3	ถนนหน้า อบต.	- เปลี่ยนโคม 1 ชุด	

ลงชื่อ..... อุบล คำมา ผู้รับรอง

(อุบล คำมา)

ลงชื่อ.....  ผู้ปรับปรุงซ่อมแซม

(นายพิชุลย์ ดุงทันพิมพ์
นายช่างไฟฟ้าชำนาญงาน)

25 ต.ค. 66

ที่ทำการองค์การบริหารส่วนตำบลเปือยใหญ่
เลขที่ 1404 / 2516
วันที่ 6 ธ.ค. 2516
เขียนที่ องค์การบริหารส่วนเปือยใหญ่

คำร้องทั่วไป

เลขที่.....

วันที่ 6 เดือน 12 พ.ศ. 66

เรื่อง

เรื่อง ขอขออนุญาตใช้ไฟฟ้าส่องสว่าง

เรียน นายองค์การบริหารส่วนตำบลเปือยใหญ่

ข้าพเจ้า นาย อดิศักดิ์ ศรีแก้ว อายุ 45 ปี สัญชาติ ไทย
เชื้อชาติ ไทย ภูมิลำเนาอยู่บ้านเลขที่ 70 หมู่ 1 ตำบล หนองเปือย
อำเภอ หนองบัว จังหวัด ยโสธร เบอร์โทรศัพท์ 064-2916235

มีความประสงค์ ขอขออนุญาตใช้ไฟฟ้าส่องสว่าง ดังนี้

1. ถนนบ้าน 66 ม. วัดดาว ตำบล หนองบัว
2. ถนนบ้าน 15 ม. 0.10 กม. หมู่ 1 ตำบล หนองบัว (ส่องสว่าง - สอน ต. ประจักษ์ พิเศษ)

จึงเรียนมาเพื่อโปรดพิจารณา

ขอแสดงความนับถือ

ลงชื่อ ผู้ยื่นคำร้อง
(นาย อดิศักดิ์ ศรีแก้ว)

ลงชื่อ ผู้รับเรื่อง
(นาย อดิศักดิ์ ศรีแก้ว)
เจ้าพนักงาน

เรียน นายองค์การบริหารส่วนตำบลเปือยใหญ่ (ผ่านปลัด อบต.)

เรียน นาย องค์การบริหารส่วนตำบลเปือยใหญ่

ลงชื่อ

(นายพิภพ น้อยพา)

ปลัดองค์การบริหารส่วนตำบล

ความเห็นผู้บังคับบัญชา

อนุมัติ

ลงชื่อ

(นายสุรพงศ์ ฤทธิวงษ์)

นายกองค์การบริหารส่วนตำบลเปือยใหญ่

หนังสือรับรอง

ด้วยองค์การบริหารส่วนตำบลเปือยใหญ่ ได้รับคำร้องกรณีไฟฟ้าแสงสว่างชำรุดหรือขัดข้อง
ไม่สามารถให้แสงสว่างตามถนนสาธารณะได้ ตามหนังสือที่... 1๔7๔/๒๕66... นั้น

ข้าพเจ้า... นายไกรสรณ์ สุวิวัฒน์... บ้านเลขที่ 64 หมู่ที่ 1...
ต.เปือยใหญ่ อ.โนนศิลา จ.ขอนแก่น ผู้รับรองหรือผู้พักอาศัยอยู่บริเวณ ไฟฟ้าสาธารณะชำรุด หรือ
เสียหาย ขอรับรองว่าองค์การบริหารส่วนตำบลเปือยใหญ่ได้ทำการปรับปรุงซ่อมแซมไฟฟ้าแสงสว่าง
ให้สามารถใช้งานได้ แล้ว ดังนี้

ลำดับที่	สถานที่	รายละเอียดการปรับปรุงซ่อมแซม	หมายเหตุ
1	แปลงที่ ๓๓ ทุ่งนา	เปลี่ยนหลอดไฟ ๒ ชุด	
2	แปลง ๑๖	เปลี่ยนโคม 1 ชุด	
3	แปลงไทรใหญ่ ทุ่งนา	เปลี่ยนหลอดไฟ 2 ชุด	

ลงชื่อ..... นายไกรสรณ์ สุวิวัฒน์..... ผู้รับรอง

(นายไกรสรณ์ สุวิวัฒน์)

ลงชื่อ..... นายพิชิตย์ อึ้งหันพิมพ์..... ผู้ปรับปรุงซ่อมแซม

(นายช่างไฟฟ้าชำนาญงาน)
- 8 ธ.ค. 2566)

.....





